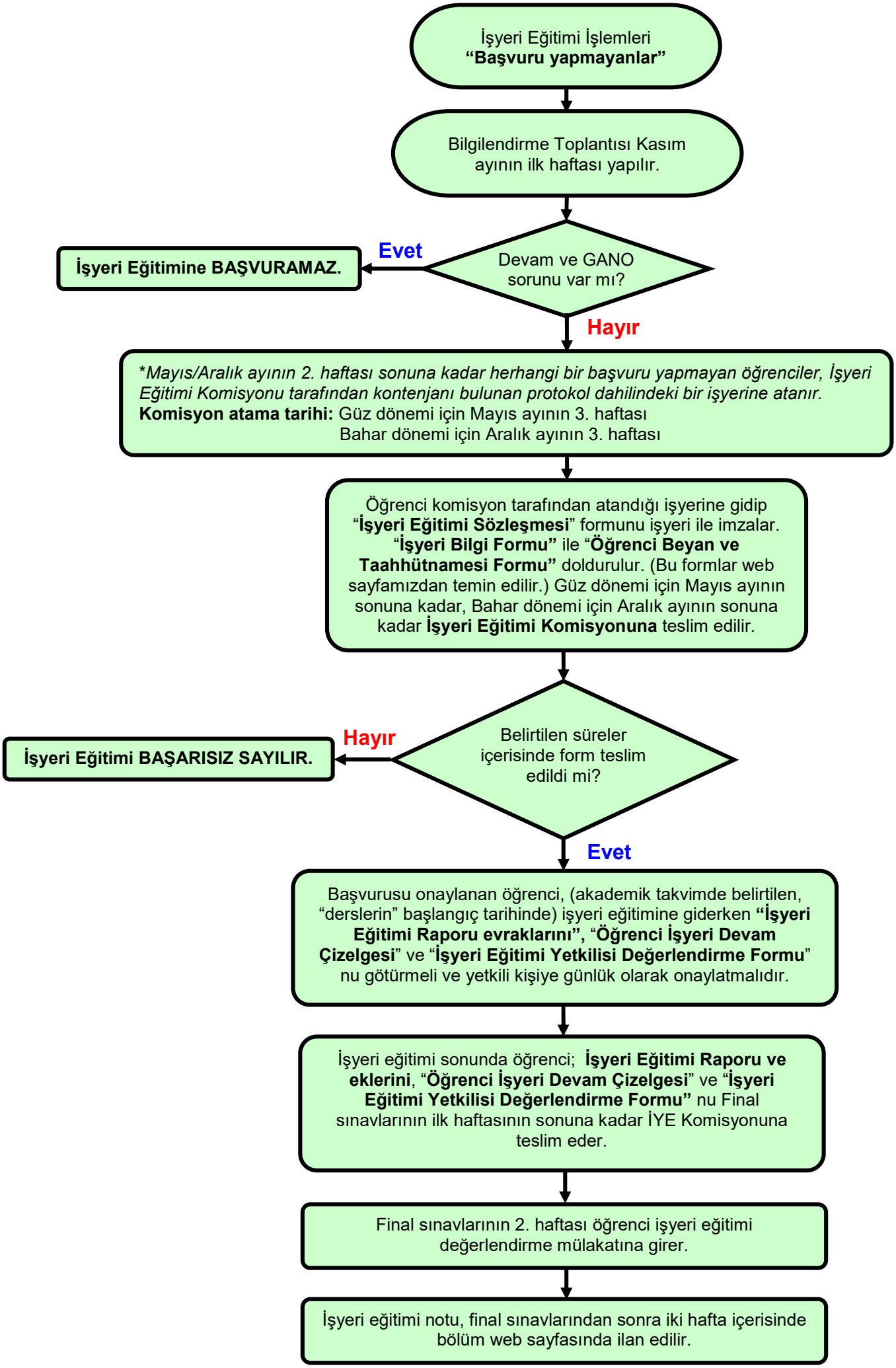
İşyeri Eğitimi İşlemleri
"Başvuru yapmayanlar"
Bilgilendirme Toplantısı Kasım ayının ilk haftası yapılır.
Devam ve GANO sorunu var mı?
Evet
İşyeri Eğitimine BAŞVURAMAZ.
Hayır
*Mayıs/Aralık ayının 2. haftası sonuna kadar herhangi bir başvuru yapmayan öğrenciler, İşyeri Eğitimi Komisyonu tarafından kontenjanı bulunan protokol dahilindeki bir işyerine atanır.
Komisyon atama tarihi: Güz dönemi için Mayıs ayının 3. haftası
Bahar dönemi için Aralık ayının 3. haftası
Öğrenci komisyon tarafından atandığı işyerine gidip "İşyeri Eğitimi Sözleşmesi" formunu işyeri ile imzalar. "İşyeri Bilgi Formu" ile "Öğrenci Beyan ve Taahhütnamesi Formu" doldurulur. (Bu formlar web sayfamızdan temin edilir.) Güz dönemi için Mayıs ayının sonuna kadar, Bahar dönemi için Aralık ayının sonuna kadar İşyeri Eğitimi Komisyonuna teslim edilir.
Belirtilen süreler içerisinde form teslim edildi mi?
Hayır
İşyeri Eğitimi BAŞARISIZ SAYILIR.
Evet
Başvurusu onaylanan öğrenci, (akademik takvimde belirtilen, "derslerin" başlangıç tarihinde) işyeri eğitimine giderken "İşyeri Eğitimi Raporu evraklarını", "Öğrenci İşyeri Devam Çizelgesi" ve "İşyeri Eğitimi Yetkilisi Değerlendirme Formu" nu götürmeli ve yetkili kişiye günlük olarak onaylatmalıdır.
İşyeri eğitimi sonunda öğrenci; İşyeri Eğitimi Raporu ve eklerini, "Öğrenci İşyeri Devam Çizelgesi" ve "İşyeri Eğitimi Yetkilisi Değerlendirme Formu" nu Final sınavlarının ilk haftasının sonuna kadar İYE Komisyonuna teslim eder.
Final sınavlarının 2. haftası öğrenci işyeri eğitimi değerlendirme mülakatına girer.
İşyeri eğitimi notu, final sınavlarından sonra iki hafta içerisinde bölüm web sayfasında ilan edilir.