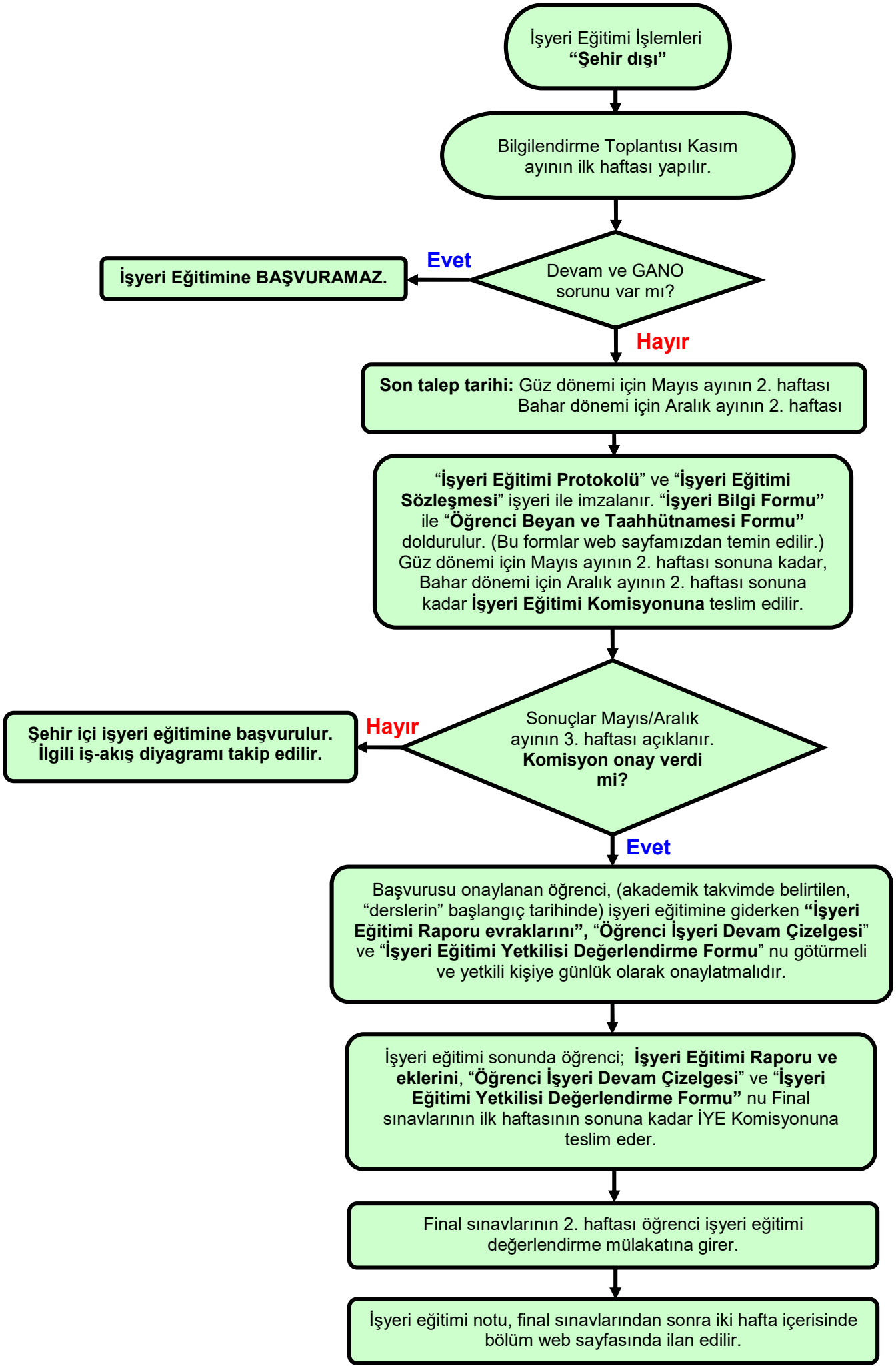
İşyeri Eğitimi İşlemleri
"Şehir dışı"
Bilgilendirme Toplantısı Kasım ayının ilk haftası yapılır.
Devam ve GANO sorunu var mı?
Evet
İşyeri Eğitimine BAŞVURAMAZ.
Hayır
Son talep tarihi: Güz dönemi için Mayıs ayının 2. haftası
Bahar dönemi için Aralık ayının 2. haftası
"İşyeri Eğitimi Protokolü" ve "İşyeri Eğitimi Sözleşmesi" işyeri ile imzalanır. "İşyeri Bilgi Formu" ile "Öğrenci Beyan ve Taahhütnamesi Formu" doldurulur. (Bu formlar web sayfamızdan temin edilir.) Güz dönemi için Mayıs ayının 2. haftası sonuna kadar, Bahar dönemi için Aralık ayının 2. haftası sonuna kadar İşyeri Eğitimi Komisyonuna teslim edilir.
Sonuçlar Mayıs/Aralık ayının 3. haftası açıklanır. Komisyon onay verdi mi?
Hayır
Şehir içi işyeri eğitimine başvurulur. İlgili iş-akış diyagramı takip edilir.
Evet
Başvurusu onaylanan öğrenci, (akademik takvimde belirtilen, "derslerin" başlangıç tarihinde) işyeri eğitimine giderken "İşyeri Eğitimi Raporu evraklarını", "Öğrenci İşyeri Devam Çizelgesi" ve "İşyeri Eğitimi Yetkilisi Değerlendirme Formu" nu götürmeli ve yetkili kişiye günlük olarak onaylatmalıdır.
İşyeri eğitimi sonunda öğrenci; İşyeri Eğitimi Raporu ve eklerini, "Öğrenci İşyeri Devam Çizelgesi" ve "İşyeri Eğitimi Yetkilisi Değerlendirme Formu" nu Final sınavlarının ilk haftasının sonuna kadar İYE Komisyonuna teslim eder.
Final sınavlarının 2. haftası öğrenci işyeri eğitimi değerlendirme mülakatına girer.
İşyeri eğitimi notu, final sınavlarından sonra iki hafta içerisinde bölüm web sayfasında ilan edilir.